

PT TIGARAKSA SATRIA, Tbk



TIGARAKSA SATRIA

ALWAYS AHEAD



PUBLIC EXPOSE 2023



JAKARTA, 18 April 2023

AGENDA

I. INFORMASI UMUM

II. RISALAH RUPST- 20223 (18 APRIL 2023)

**III. UPDATE TENTANG PRINCIPAL & PRODUK
PER UNIT USAHA 2022**

IV. KINERJA USAHA TAHUN 2022



I. INFORMASI UMUM

IDENTITAS PERUSAHAAN



TIGARAKSA SATRIA

ALWAYS AHEAD



Bidang Usaha

Penjualan dan Distribusi
Produk Konsumsi



Tanggal Pendirian

17 November 1986



Status Perusahaan

Perusahaan Publik



Jumlah Karyawan

2.136



Kode Emiten

TGKA



Ruang Lingkup Usaha

- Penjualan dan Distribusi Produk Konsumsi
- Penjualan Produk Smart Family;
- Penjualan dan Distribusi dari Pengisian Ulang Gas dan Produk Kebutuhan Rumah Tangga;
- Produksi dan pengemasan produk bubuk; serta
- Penjualan dan Distribusi Produk melalui platform digital.



Modal Dasar

Rp200.000.000.000,-



Modal Ditempatkan
& Disetor Penuh

Rp91.849.275.000,-



Dasar Hukum Pendirian

Akta Notaris MMI Wiardi SH No. 35 tanggal 17 November 1986 dan Keputusan Menteri Kehakiman Republik Indonesia No. C2-3127.HT.01.01.Th.87 tanggal 21 April 1987.



DEWAN KOMISARIS



1 **Meity Tjiptobiantoro**
Presiden Komisaris

3 **Chandra Natalie Widjaja**
Komisaris

5 **Hendra Kartasasmita**
Komisaris Independen

2 **Shinta Widjaja Kamdani**
Komisaris

4 **Harry Pramono**
Komisaris Independen



DIREKSI



1 Lianne Widjaja
Presiden Direktur

2 Adhi B. Supit
Direktur Independen

3 Eddy Sutisna
Direktur Independen



KOMPOSISI PEMEGANG SAHAM PERSEROAN – PER 31 DESEMBER 2022



TIGARAKSA SATRIA

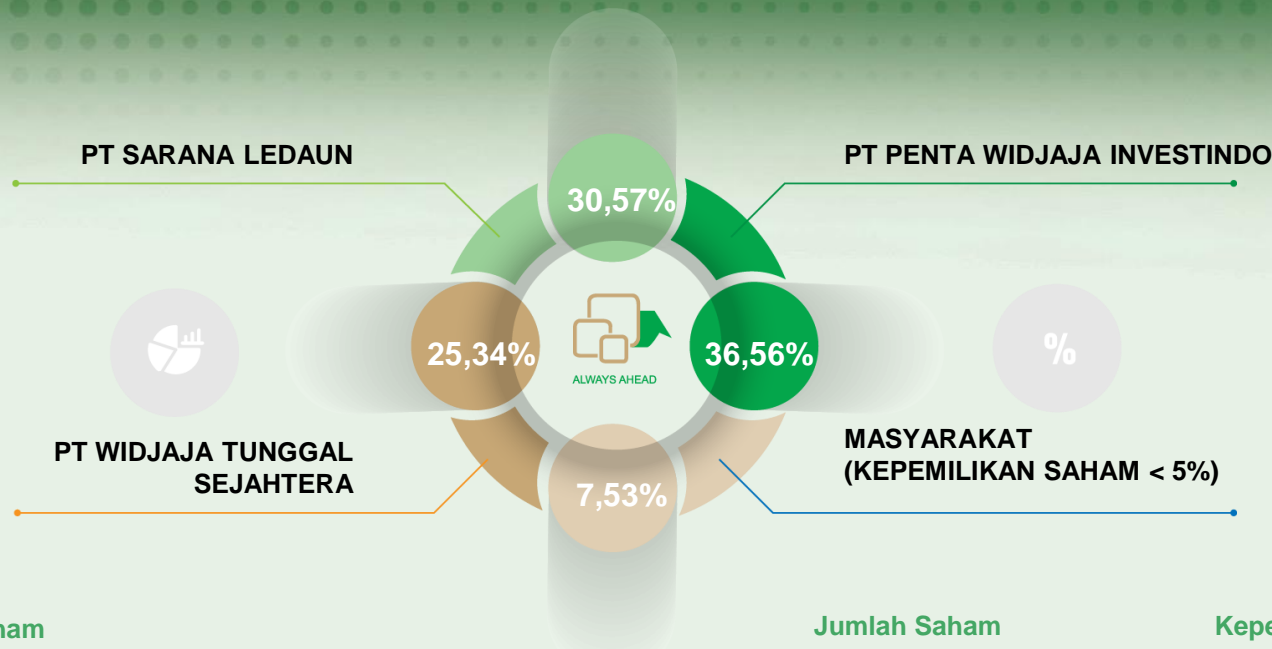

Pemegang Saham	Jumlah Saham	Kepemilikan (%)
PT Penta Widjaja Investindo	335.766.850	36,56
PT Sarana Ledaun	280.747.950	30,57
PT Widjaja Tunggal Sejahtera	232.707.300	25,34
Pemegang Saham Publik (masing-masing kepemilikan kurang dari 5%)	69.270.650	7,53
Total	918.492.750	100,00

KEPEMILIKAN SAHAM DI PERUSAHAAN ANAK – PER 31 DESEMBER 2022

PT TIRA SATRIA NIAGA

PT Tigaraksa Satria Tbk

TOTAL SAHAM

31.495 Lembar

KEPEMILIKAN

99,98%

KOPKARA

Koperasi Karyawan PT Tigaraksa Satria, Tbk

TOTAL SAHAM

5 Lembar

KEPEMILIKAN

0,016%

TOTAL SAHAM

31.500 Lembar

99,98%



ALWAYS AHEAD

99,99%

PT BLUE GAS INDONESIA

PT Tigaraksa Satria Tbk

TOTAL SAHAM

7.574.516 Lembar

KEPEMILIKAN

99,999%

KOPKARA

(Koperasi Karyawan PT Tigaraksa Satria, Tbk)

TOTAL SAHAM

100 Lembar

KEPEMILIKAN

0,001%

TOTAL SAHAM

7.574.616 Lembar

KEPEMILIKAN SAHAM DI PERUSAHAAN ANAK – PER 31 DESEMBER 2022 :

NEW BUSINESS - 2022

Pada tahun 2022, melalui skema Joint Venture, Perseroan telah melahirkan 2 entitas baru di bidang Cold-Chain dan E-Commerce :

1. PT Tira Cipta Logistik;

- bermitra dengan PT Proteindotama Cipta Pangan (Japfa Group);
- bidang usaha : penyediaan fasilitas pergudangan dan pengelolaan logistik untuk produk-produk cold-chains.

2. PT Gamedia Digital Nusantara,

- bermitra dengan PT Digital Intisari Nusantara (Kompas Gamedia Group);
- bidang usaha : E-Commerce untuk produk-produk konsumsi dan pendidikan.

KEPEMILIKAN SAHAM DI PERUSAHAAN ANAK – PER 31 DESEMBER 2022

PT Tira Cipta Logistik

PT Tigaraksa Satria Tbk

TOTAL SAHAM

90.000 Lembar

KEPEMILIKAN

60%

PT Proteindotama Cipta Pangan

TOTAL SAHAM

60.000 Lembar

KEPEMILIKAN

40%

TOTAL SAHAM

150.000 Lembar

60%



68,74%

PT Gramedia Digital Nusantara

PT Tigaraksa Satria Tbk

TOTAL SAHAM

87.973 Lembar

KEPEMILIKAN

68,74%

PT Digital Intisari Nusantara

TOTAL SAHAM

40.005 Lembar

KEPEMILIKAN

31,26%

TOTAL SAHAM

127.978 Lembar

KANTOR CABANG & CENTRAL WAREHOUSE



FASILITAS PENDUKUNG

4

Gudang Utama seluas **36,660 m²** di Pondok Ungu, Yogyakarta, Surabaya dan Lampung

34

Gudang Cabang seluas **53.658 m²** yang tersebar di 3 region

OUTLET COVERAGE – TAHUN 2022

193.342 Cakupan *Outlet*,

- **41.523** *outlet Mini Market Key Account (MMKA)*;
- **846** *outlet Modern Trade Key Account (MTKA)*;
- **2.860** *outlet Modern Trade Independent*;
- **37.826** *outlet Medical*;
- **777** *outlet Food Service*
- **85** *outlet E-Commerce*; dan
- **109.425** *outlet General Trade*.

Lebih dari

65 Sub-distributor

& **21** Agen

Lebih dari

330 Armada Internal



TIGARAKSA SATRIA

ALWAYS AHEAD



II. RISALAH RUPST 2023 (18 APRIL 2023)

Rapat Umum Pemegang Saham Tahunan (RUPST) - Tahun 2023

- **Hari/tanggal** : **Selasa, 18 April 2023**
- **Waktu** : **Pukul 13.00 WIB – selesai.**
- **Tempat** : **Ballroom The Westin Hotel
Jl. H.R. Rasuna Said, Kav. B 22A,
Karet Kuningan, Setiabudi,
Jakarta Selatan, DKI Jakarta**

RUPST 2023 (18 April 2023) :

AGENDA

- 1. Laporan Direksi tentang jalannya Perseroan untuk tahun buku yang berakhir pada tanggal 31 Desember 2022;**
- 2. Pengesahan Laporan Tahunan untuk tahun buku yang berakhir tanggal 31 Desember 2022 serta memberikan pembebasan tanggung jawab sepenuhnya kepada Dewan Komisaris dan Direksi Perseroan atas tindakan pengawasan dan pengurusan yang mereka lakukan dalam tahun buku yang berakhir pada tanggal 31 Desember 2022 (*acquit et de charge*);**
- 3. Persetujuan penggunaan laba Perseroan dan pembagian dividen untuk tahun buku yang berakhir pada tanggal 31 Desember 2022;**
- 4. Penunjukan Kantor Akuntan Publik Independen Perseroan untuk tahun buku yang berakhir pada tanggal 31 Desember 2023 dan pemberian wewenang kepada Dewan Komisaris untuk menetapkan honorarium Akuntan Publik Independen tersebut serta persyaratan lain penunjukannya;**
- 5. Pemberhentian dan pengangkatan anggota Direksi dan Dewan Komisaris Perseroan.**
- 6. Penetapan honorarium anggota Dewan Komisaris serta penetapan remunerasi anggota Direksi Perseroan untuk tahun buku 2023;**

RUPST 2023 (18 April 2023) : KEPUTUSAN RAPAT

Catatan :

Informasi detail tentang keputusan RUPST 2023 per masing-masing agenda akan dilengkapi dan disampaikan dalam presentasi Public Expose 2023 ini, setelah didapatkan hasil keputusan dari RUPST pada tanggal 18 April 2023.



The background image shows a person in a dark suit and white shirt holding a tablet. The scene is overlaid with various financial data visualizations. On the left, there is a line graph with an upward-pointing arrow and a bar chart. In the center, there are several numerical values: 210.95, 149.16, 23.26, and 1.41%. On the right, there is a table-like structure with numbers: 208.87, 1,235.01, 0.00, and 25,187.70. The overall color scheme is green and blue, with a grid pattern in the background.

III. UPDATE TENTANG PRINSIPAL & PRODUK – PER UNIT USAHA TAHUN 2022

UNIT USAHA PERSEROAN - 2022



Penjualan dan Distribusi *Consumer Products*;

Penjualan dan Distribusi Produk *Smart Family*;



Penjualan dan Distribusi dari Pengisian Ulang Gas dan Produk Kebutuhan Rumah Tangga;

Produksi dan Pengemasan Produk *Bukbuk*.

New Business 2022 (joint venture) :

- PT Tira Cipta Logistik (penyediaan fasilitas pergudangan dan pengelolaan logistik untuk produk cold-chains)
- PT Gramedia Digital Nusantara (E-Commerce)



TIGARAKSA SATRIA

1. PENJUALAN & DISTRIBUSI CONSUMER PRODUCT

REKAP PRINSIPAL - Unit Usaha CP - Per Desember 2022

Principal Tahun 2021	Principal Berakhir Kerjasama Tahun 2022	Principal Baru (bergabung tahun 2022)	Principal Tahun 2022	Product Category
4	0	0	4	Baby & Child Nutrition
10	1	2	11	Food & Beverage
8	1	0	7	Non Food
5	0	2	7	Cold Chain Products
27	2	4	29	Total

Principal berakhir kerjasama tahun 2022 :
 (1) PT Nutifood Indonesia (**Food & Beverage**);
 (2) PT DCH Auriga (**Non Food**)

Principal Baru
(bergabung tahun 2022) :

Food & beverage

- (1) PT Greenfields Dairy Indonesia.
- (2) PT Rejeki Tujuh Alam.

Cold-chain Product

- (1) Arla Food Amba,
- (2) PT Belfoods Indonesia



TIGARAKSA SATRIA

ALWAYS AHEAD

PRINSIPAL & PRODUK 2022:

(1) PENJUALAN & DISTRIBUSI CONSUMER PRODUCT



Noj	Prinsipal	Produk
Baby & Child Nutrition		
1	PT Sarihusada Generasi Mahardika	SGM, SGM Bunda, SGM Soya, SGM LLM, SGM BBLR, SGM Gain, Lactamil, SGM Family
2	PT Nutricia Indonesia Sejahtera	Nutrilon Royal Actiduobio, Nutrilon Royal Premature Pro Plus (MD), Nutrilon Royal Prosyneo, Nutrilon Royal Pepti, Nutrilon Royal Cesabio, New products (Bebelove, Bebelove Gold, Bebelac, Bebelac Soya)
3	PT Wyeth Nutrition Sduaenam	S 26 Promil, S 26 Procal, S 26 Promise, S 26 Nutrisure, S 26 Comfort
4	PT Nutricia Medical Nutrition	Infratrini, Nutridrink, Neocate
Food & Beverage		
5	PT Yupi Indo Jelly Gum	Yupi Jelly Gum Candy
6	PT Multi Bintang Indonesia	Bir Bintang, Heineken, Bintang Zero, Green Sands, Fayrouz, Strongbow, Bintang Radler
7	PT Quaker Indonesia	Quaker Instant Oatmeal, Quaker Quick Cook Oatmeal, Quaker Rolled Oats, Quaker 3 in 1
8	PT Anggana Catur Prima	Dua Belibis Chilli and Tomato Sauce, Vinegar, Koepoe-Koepoe Seasoning, Food Coloring dan Pasta Aroma, Cake Ingredients
9	PT Mata Gunung Atazor	Sea Salt, Granola, Forest Honey, Jam, Organic Rice, Organic Tea, Organic Herbs
10	PT Yoke Food Industries Indonesia	F&N, Day-Day, Teapot
11	PT Sinbad Karya Perdagangan	Jamu Lifestyle Sidomuncul, Kuku Bima Ener-G, Kunyit Asem
12	PT Emina Cheese Indonesia	Emina Stick, Emina Block, Emina Slice
13	PT Bumi Cipta Rasa	Kopi Kenangan RTD
14	PT. ABC Kogen Dairy	KIN Susu Steril, KIN Kacang Hijau
15	PT. Greenfields Dairy Indonesia	Susu UHT
16	PT Rejeki Tujuh Alam	Comb Honey, Natural, Royal Jelly, Stick, Trigona

PRINSIPAL & PRODUK 2022:

(1) PENJUALAN & DISTRIBUSI CONSUMER PRODUCT



No.	Prinsipal	Produk
Non Food		
17	PT Mars Symbionscience Indonesia	Pedigree, Whiskas, Catsan, Cesar, Sheba, IAMS, Temptations
18	PT Yasa Mitra Perdana	Caladine Lotion, Caladine Powder, Caladine Baby, JF Barsoap, JF Facial Foam, Oilum, Bell Soap
19	PT Colgate Palmolive Indonesia	Colgate Toothpaste, Colgate Mouthwash, Colgate Toothbrush, Colgate Kids, Palmolive Shower Gel, Palmolive Shampoo
20	PT Marketama Indonesia	- Non Food: Kispray, Soffel, Force Magic, Antis, Plossa - Food & Beverage: Coolant, Adem Sari, Vegeta, Proman, Adem Sari Ching Ku, Scrubber, Amunizer, Esquis
21	PT Martina Berto Tbk	Sari Ayu, Rudy Hadisuwarno Cosmetic, Belia, Mirabella, Biokos
22	PT Ikapfarmindo Putramas	HUKI, Liquid Cleanser
Cold Chain Products		
23	PT Gonusa Prima Distribusi	Milklife Pasteurized Milk
24	PT ABC Kogen Dairy	KIN Pasteurized Milk, KIN Yoghurt Slurp
25	PT Aqua Farm Nusantara	Tilapia Fillet RB, Tilapia Fillet VP, Tilapia Collarbone
26	PT Nutragen Global Esana	Delicyo Coconut Dessert, Delicyo Spoonable
27	PT Mengniu Dairy Indonesia	Ambient Fermented Milk, Yoghurt Drink
28	Arla Foods Amba	Processed Cheese Spread, Processed Cheese Sticks
29	PT Belfoods Indonesia	Belfoods Ayam Goreng Renyah, Belfoods Ayam Nanas Parting, Belfoods Bakso Sapi Kuah, Belfoods Baso Ayam SP, Belfoods Chicken Nugget, Belfoods Chicken Popcorn, Belfoods Chickern Stick, Belfoods Crispy Chicken Burger, Belfoods Crunchy Nugget, Belfoods Kentang Goreng, Belfoods Royal, Belfoods Sosis Ayam SP, Belfoods Spicy Wing, Bonanza Bakso Sapi, Uenaaak Baso Ayam, Uenaaak Chicken Stick, Uenaaak Kornet Ayam, Uenaaak Nugget, Uenaaak Sosis, Uenaaak Baso Ayam

PRINSIPAL & PRODUK 2022 :

(2) PENJUALAN & DISTRIBUSI PRODUK SMART FAMILY



	Prinsipal	Brand	Detail	Produk
Educational Product				
1	PT Hidayah Insan Mulia	Al-Qolam	Mainan edukasi Anak Muslim	Smart Hafiz Mushaf For Women Super Hafiz MM Kids Smart Ressa Biru Hafiz Brick, Hafiz Doll, Hafiz Junior Hafiz Go Single Smart Book Metode Al Qolam I-Glasses Tourmaline Smart Cute Camera Hafiz Logic Hafiz Card Smart Pen Basic Hafiz Smart Book
2	Educational Technologies Ltd	ETL Learning	Buku edukasi anak	Widya Wiyata Pratama Cakrawala Pengetahuan Dasar Rocket Walter
3	PT Cordoba International Indonesia	Cordoba Kids	Buku Anak Muslim	Little Abid Muhammad is My Hero Basic Skill Al Quran Al Hafiz
4	PT Granada Teknologi Indonesia	Granada	Jam Adzan	Jam Kabah Jam Multazam Jam TARA
5	PT Gramedia Asri Media	Gramedia (BIP)	Buku edukasi anak	Komik Buku Interaktif Paud Panduan Hidup Anak Keren Gosok dan tebak aroma dan warna
6	CV Gulali Edukasi Indonesia	Gulalibooks	Buku edukasi anak Educational books for children	Impian Terbaik Terima Kasih Ya Allah Nussa: Aku Tidak Takut Tidur Sendiri My Creative Books
7	PT Obor	PT Oborl	Komik	Petualangan Fatih
8	PT Alqosbah Karya Indonesia	Al Qosbah	Al-Qur'an	Al-Qur'an Tira Hafazan Per Kata Latin 8 Blok

PRINSIPAL & PRODUK 2022 :
(2) PENJUALAN & DISTRIBUSI
PRODUK SMART FAMILY



No.	Prinsipal	Brand	Detail	Produk
Home Living				
9	PT Blue Gas Indonesia	Vienta BGI	Peralatan memasak	Smart Oven Smart Pressure Cooker Smart Cooker Smart Blender Food Processor Twist/Quella Pan Double Pan New Pressure Cooker Glassio Safety Timer Next G Safety Timer BIH Crystal Cooker Hood Family/Party Grill
10	PT Panasonic Gobel Indonesia	Panasonic Beauty	Peralatan Rumah Tangga dan Kecantikan	Cordless Iron Air Purifier Hair Dryer NA98 Ionic Cleansing ST63 Microfoaming Cleansing SC 65
11	PT Askara Mentari Pratama	Alraiya	Kosmetik	Pallete Eyebrow; Eyeliner Lipcream Translucent Powder Cushion Mascara
12	PT Homeco Victoria Makmur	Technoplast Portofino	Penyimpanan Makanan Peralatan memasak	Lunch box Food Storage Cuttlery Set Borosilicate 1.5L/2.8L Food Storage Bakeware Set 20 pcs
13	PT Galenium Pharmasia Laboratories	Galenium	Perawatan kulit	Oilum,, Clarite JF
14	PT Kolabora Group Indonesia	Savra	Hijab dan Handuk Bamboo	Handuk Dobby Series Hijab Instant
15	PT Sehat Secara Alami	Nutribullet NOW	Peralatan memasak Healthy Life Style	Nutribullet Go Essential Oils Carrier Oil

PRINSIPAL & PRODUK 2022 :
(2) PENJUALAN &
DISTRIBUSI
PRODUK SMART
FAMILY



No.	Prinsipal	Brand	Detail	Produk
16	PT Maha Fatih Indonesia	Fatih	Busana Muslim	Attar Koko Habibi Koko
17	PT Lynk Mitra Solusindo	Devana	Busana Muslim	Mukena Hijab Instant Sajadah Travel Hijab Voal
18	PT Merdis International	Neozen Neohaus Tokebi Happycall	Peralatan memasak dan rumah tangga	Air Fryer Aeromaster A6 Klinmaster Cordless Vacuum X5 Clean & Square Mop Tokebi Hand Blender Cordless Happycall Add Z Hands
19	PT Hidayah Insan Mulia	Swiden	Peralatan memasak	Yellow Pumpkin Red Diamond White Pearl Germanium Wok Pan Chopping Board Wheat Straw Premium Black Knife Set Premium Blue Sapphire Spatula Set Knife Holder
20	PT Hidayah Insan Mulia	Fiz Active	Pakaian olahraga Muslim	Sport Wear + Hijab Swim Wear + Hijab
21	PT Global Digital Niaga	Polytron	Alat pembersih udara	Polytron Airee PCP-01
22	PT Dunlopillo Indonesia	Dunlopillo	Peralatan Tidur	Bamboo Aromatherapillo
23	PT Kurnia Raya Megah	Kurumi	Peralatan rumah tangga	Rice Cooker KH 200 Smart Kettle KH 100 UV Bed Vacuum Cleaner KV 01
24	PT Aldrivia Cahaya Sejahtera	Little Dimple	Peralatan memasak	Little Dimple Electric Portable Cooker
25	PT Biyan Internasional Bahagia	Cypruz	Peralatan memasak	USB Chopper CR-0087

Personal Care

26	PT Sehat Secara Alami	COMVITA NOW	Suplemen Makanan Suplemen Makanan	Comvita Manuka Comvita Kids Vitamin D-3 1000 IU Vitamin C-1000
----	-----------------------	-------------	--------------------------------------	-------------------------------------------------------------------------

PRINSIPAL & PRODUK 2022:

(3) PENJUALAN & DISTRIBUSI DARI PENGISIAN ULANG GAS DAN PRODUK KEBUTUHAN RUMAH TANGGA

Merch	Produk			
Pengisian Ulang Gas				
LPG Refill blue gaz	Gas Refill T-911 5,5 kg			
Tabung gas double safety valve dengan koneksi ulir yang kokoh, rapat dan aman:.				
Gas - Kitchen Appliances				
Blue Gaz	Kompore	Pemanggang	Penghisap Asap Dapur	Aksesoris Kompore
Product safety yang fokus mengutamakan keamanan dan kenyamanan aktivitas memasak :	Glassio Safety Timer	Family Grill	Cooker Hood Crystal	Hose
	Next G Safety Timer	Party Grill	Cooker Hood Diamond	Regulator CSL
	New Kompore Deluxe			Regulator PD
	Built In Hob Crystal			
Non Gas - Kitchen Appliances				
Vienta	Pengolah Makanan		Alat Masak	
Produk multifunction dengan penggunaan sehari-hari yang aman serta menunjang gaya hidup sehat :	Food Processor Flexie		Smart Cooker Low Carbo	
	Smart Blender Ice Crusher		Smart Oven	
	Stand Mixer		Smart Pressure Cooker	
	Hand & Stand Mixer		Double Pan	



PRINSIPAL & PRODUK 2022:

(4) PRODUKSI DAN PENGEMASAN PRODUK BUBUK

No.	Prinsipal	Produk
Gula Halus		
1	PT Nutricia Indonesia Sejahtera (Danone)	Gula Halus (Gula kristal+Maldex)
2	PT Sarihusada Generasi Mahardhika (Danone)	Gula Halus (Gula kristal+Maldex)
3	PT Sanghiang Perkasa	Gula Halus (Gula kristal+Maldex)
Susu Bubuk		
4	PT Dexa Medica (Dexa)	Produgen Vitafirst
5	PT SOHO Industri Pharmasi (Soho Global Health)	Curcuma Plus, Dianeral, Unihealth Starkidz Premium, Unihealth Starkidz Nutra, Unihealth Glucofit, Unihealth Slimshake GO Diabetapulus (ekspor)
6	PT Sarihusada Generasi Mahardhika (Danone)	Lactamil, SGM Eksplor, SGM Bunda, SGM Family Yummi-Nutri, Susu Cokelat Distribusi (internal karyawan)
7	PT Nutricia Indonesia Sejahtera (Danone)	Fortifit
8	PT Nutrifood Indonesia (WRP)	WRP LFM Everyday, WRP Meal Replacement
Minuman Serbuk		
9	PT Garudafood Putra Putri Jaya (Tudung)	Chocolatos Cokelat

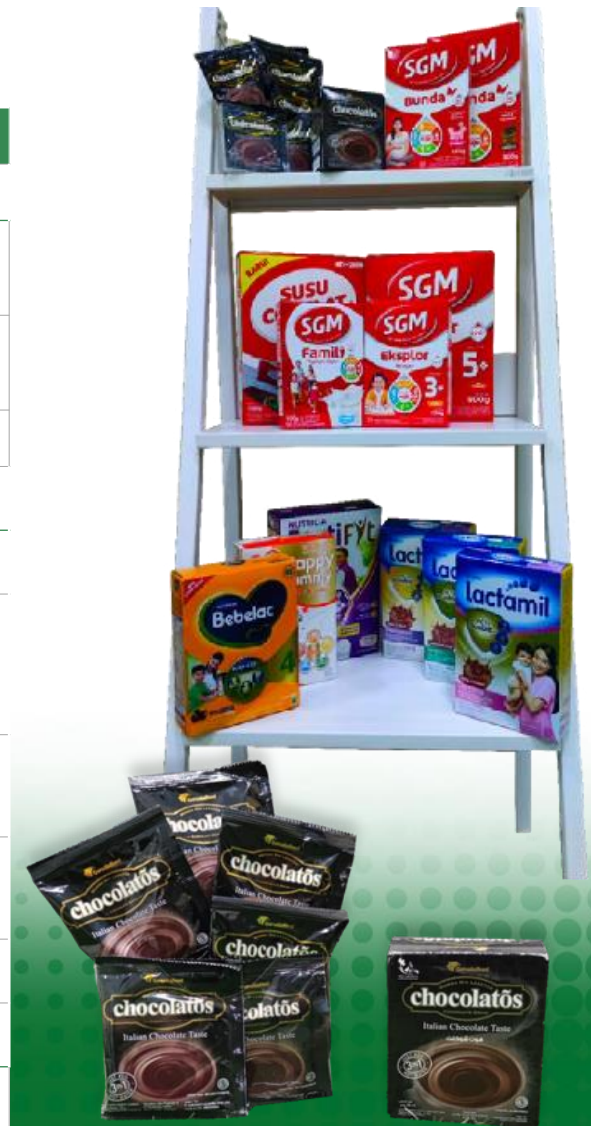



IV. KINERJA USAHA 2022

RUGI LABA

Jutaan Rupiah

Informasi Hasil Usaha	2022	2021	2020	2019	2018
Pendapatan Penjualan	12.977.529	11.926.150	12.488.884	13.372.044	12.940.108
Beban Pokok Penjualan	11.567.910	10.410.532	10.806.685	11.691.107	11.524.839
Laba Bruto	1.409.619	1.515.618	1.682.199	1.680.937	1.415.269
Laba Bersih Tahun Berjalan	478.266	481.109	478.561	428.419	318.607
Laba Tahun Berjalan Pemilik Entitas Induk	478.138	481.097	478.558	428.416	309.753
Laba Tahun Berjalan Keptgn Non-Pengendali	128	12	3	3	8.854
Penghasilan Komprehensif Lain Setelah Pajak	5.216	11.467	(6.771)	236	8.433
Penghasilan Komprehensif	483.482	492.576	471.790	428.655	327.040
Penghasilan Komprehensif Entitas Induk	483.260	492.563	471.787	428.652	316.699
Penghasilan Komprehensif Non-Pengendali	222	13	3	3	10.341

KINERJA USAHA TAHUN 2022

Pendapatan Penjualan Bersih Net Sales Revenue

Dalam miliar Rupiah / In IDR billion

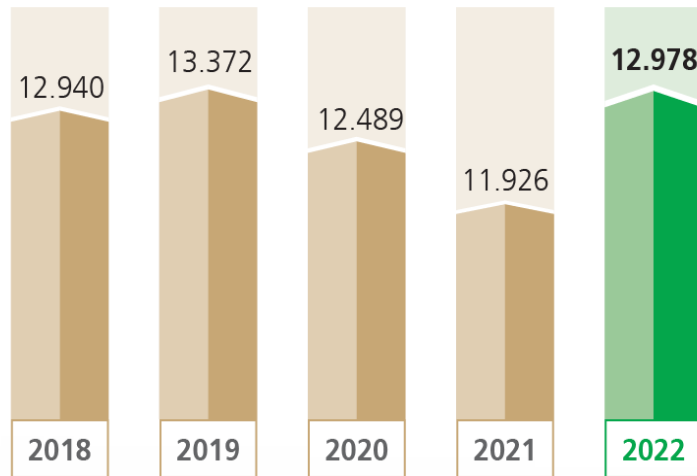

Laba Bruto Gross Profit

Dalam miliar Rupiah / In IDR billion

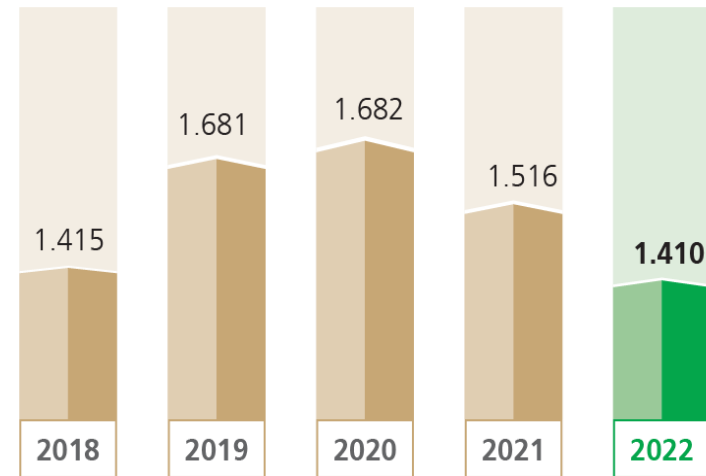

- Pendapatan Penjualan Konsolidasi Perseroan meningkat sebesar 8.82% dari tahun sebelumnya, yaitu dari Rp 11,926 Triliun di tahun 2021 menjadi Rp 12,978 Triliun di tahun 2022.
- Perseroan telah kembali pada trend pertumbuhan positif setelah mengalami pertumbuhan negatif sebesar (4,51%) di tahun 2021.



TIGARAKSA SATRIA

ALWAYS AHEAD

PENJUALAN BERSIH 2022/ 2021 : PER UNIT USAHA

Miliar Rupiah

Unit Usaha	2022		2021		Naik
	Rp IDR	%	Rp IDR	%	
<i>Consumer Products</i>	12.212,03	94,10%	10.905,54	91,44%	11,98%
<i>Manufacturing Services</i>	55,93	0,43%	48,76	0,41%	14,71%
Tira Satria Niaga (Setelah Eliminasi)	317,91	2,45%	560,91	4,70%	-43,32%
Blue Gas Indonesia	377,21	2,91%	410,93	3,45%	-8,21%
Gramedia Digital Nusantara	14,45	0,11%	-	0,00%	
Total Pendapatan Penjualan Konsolidasian	12.977,53	100,00%	11.926,15	100,00%	8,82%



TIGARAKSA SATRIA

ALWAYS AHEAD

PRODUKSI (IN TONASE): UNIT USAHA PRODUKSI & PENGEMASAN SUSU BUBUK

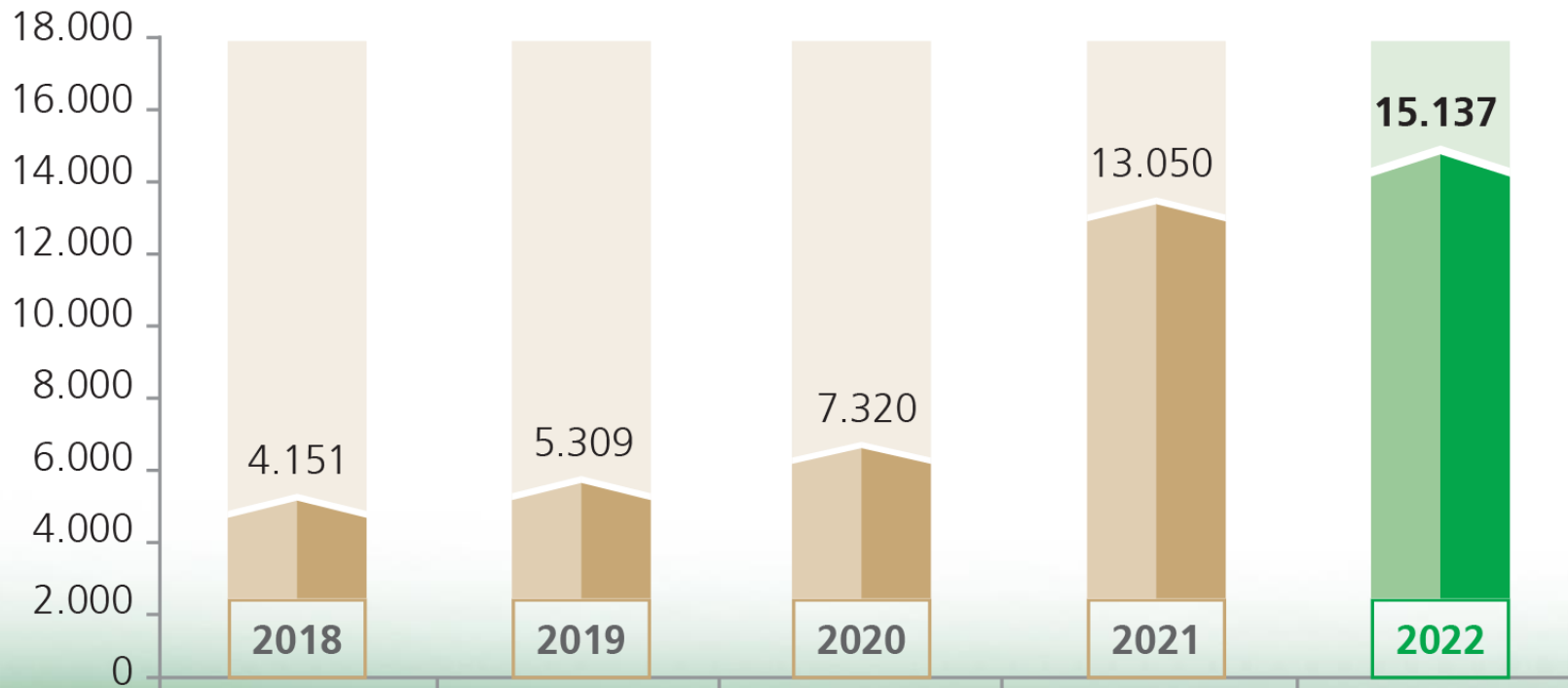

TIGARAKSA SATRIA

ALWAYS AHEAD

KINERJA USAHA TAHUN 2022

Laba Bersih Tahun Berjalan Net Profit for The Year

Dalam miliar Rupiah / In IDR billion

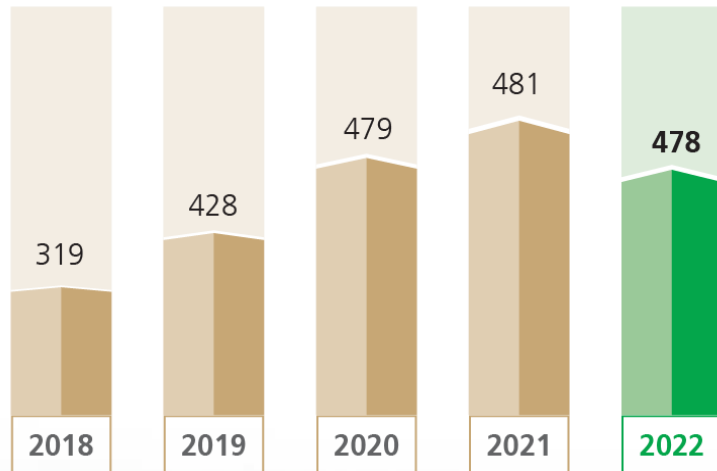

Jumlah Aset Total Assets

Dalam miliar Rupiah / In IDR billion

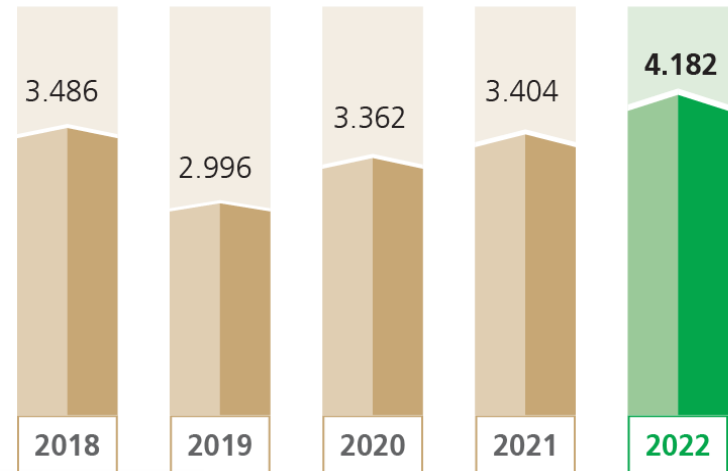

- Laba Bersih Konsolidasi Perseroan di tahun 2022 tercatat sebesar Rp478.27 miliar atau turun sebesar (0,59)% terhadap tahun 2021;
- Lebih rendahnya keuntungan Perseroan di tahun 2022, ditengah meningkatnya Pendapatan Penjualan Konsolidasi, terutama disebabkan oleh menurunnya kinerja Penjualan unit-unit usaha yang persentase keuntungannya terhadap Pendapatan Penjualan lebih tinggi.



TIGARAKSA SATRIA

ALWAYS AHEAD

KINERJA USAHA TAHUN 2022

Jumlah Liabilitas Total Liabilities

Dalam miliar Rupiah / In IDR billion

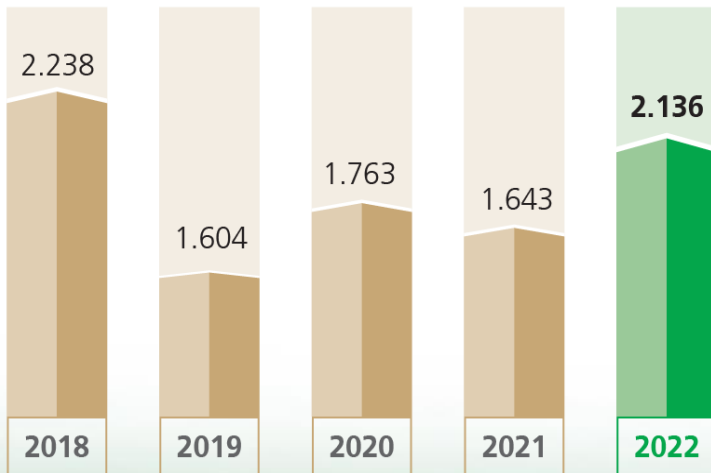

Jumlah Ekuitas Total Equity

Dalam miliar Rupiah / In IDR billion

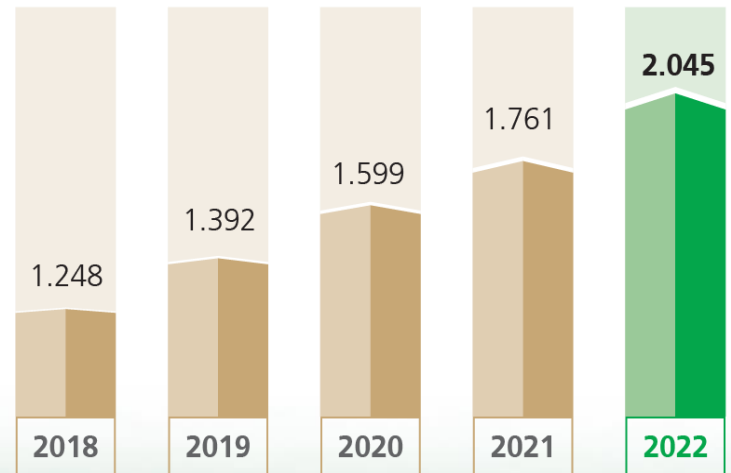

TIGARAKSA SATRIA

CAPITAL EXPENDITURE

Miliar Rupiah

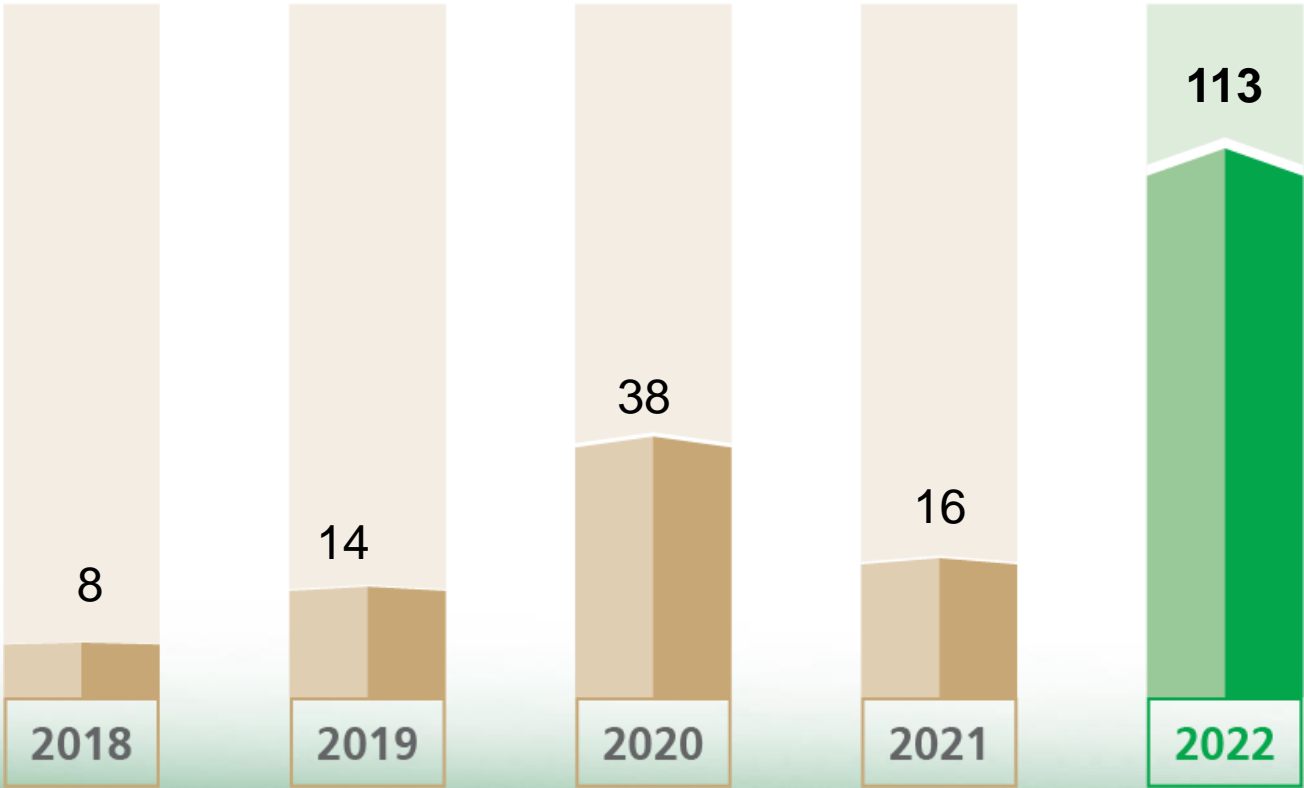

TIGARAKSA Satria

ALWAYS AHEAD

CAPITAL EXPENDITURE : Actual 2022

Jutaan Rupiah

JENIS	ACTUAL 2022						
	CP	MS	TSN	TCL	GDN	BGI	TOTAL
Tanah							
Bangunan dan prasarana (pembangunan dan renovasi)	3.861	1.869	-	85	-	41	5.855
Mesin dan peralatan pabrik	309	2.039	24	-	6.166	166	8.703
Tabung Gas	-	-	-	-	-	9.274	9.274
Peralatan dan perabotan kantor (<i>hardware & software</i>)	15	19	-	-	876	7	918
Alat cetak, perlengkapan dan peralatan lain (alat gudang)	-	-	-	-	-	213	213
Kendaraan	-	-	-	-	-	-	-
Aset dalam penyelesaian		162		87.474			87.636
TOTAL	4.185	4.089	24	87.559	7.042	9.700	112.598

- **CP** : Unit usaha penjualan & distribusi Consumer Product
- **MS** : Unit usaha Produksi & Pengemasan Susu Bubuk
- **TSN** : PT Tira Satria Niaga (anak perusahaan); Unit usaha Penjualan & distribusi Produk Smart Family
- **BGI** : PT Blue Gas Indonesia (anak perusahaan); Unit usaha Penjualan dan Distribusi dari Pengisian Ulang Gas dan Produk Kebutuhan Rumah Tangga
- **TCL** : PT Tira Cipta Logistik (anak perusahaan);
- **GDN** : PT Gramedia Digital Nusantara (anak perusahaan)



TIGARAKSA SATRIA

ALWAYS AHEAD

CAPITAL EXPENDITURE : Budget 2023

Jutaan Rupiah

	JENIS	BUDGET 2023						
		CP	MS	TSN	TCL	GDN	BGI	TOTAL
1	Tanah							-
2	Bangunan dan prasarana (pembangunan dan renovasi)	287	55	650	-	-	155	1.147
3	Mesin dan peralatan pabrik	-	-	-	-	-	50	50
4	Tabung Gas	-	-	-	-	-	3.081	3.081
5	Peralatan dan perabotan kantor (hardware & software)	464	-	87	-	-	493	1.044
6	Alat cetak, perlengkapan dan peralatan lain (alat gudang)	67	164	-	-	-	1.185	1.415
7	Kendaraan	-	-	-			-	-
8	Bangunan dalam penyelesaian	-	-	-	243.744		-	243.744
	TOTAL	818	219	737	243.744	-	4.964	250.482



TIGARAKSA SATRIA

ALWAYS AHEAD

THANK YOU

PT. Tigaraksa Satria, Tbk

Menara Duta Lantai 2 & 4
Jl. H.R. Rasuna Said Kav. B-9,
Jakarta Selatan, DKI Jakarta, 12910
Phone : (021) 252 7300 / 252 7276
Email : corporate@tigaraksa.co.id
Website : www.tigaraksa.co.id